

色谱图和结果

进样信息

进样名称:	11.29 MPEG9-OH(CZ2)	运行时间 (min):	25.00
瓶号:	G:F9	进样量:	2.00
进样类型:	未知	通道:	ELSD_Analog
校正级别:		波长:	
仪器方法:	25min,10%-30%-10%CH3CN,0.3mL	带宽:	n.a.
处理方法:	定量	稀释因子:	1.0000
进样日期/时间:	2023/11/29 15:33	样品重量:	1.0000

色谱图

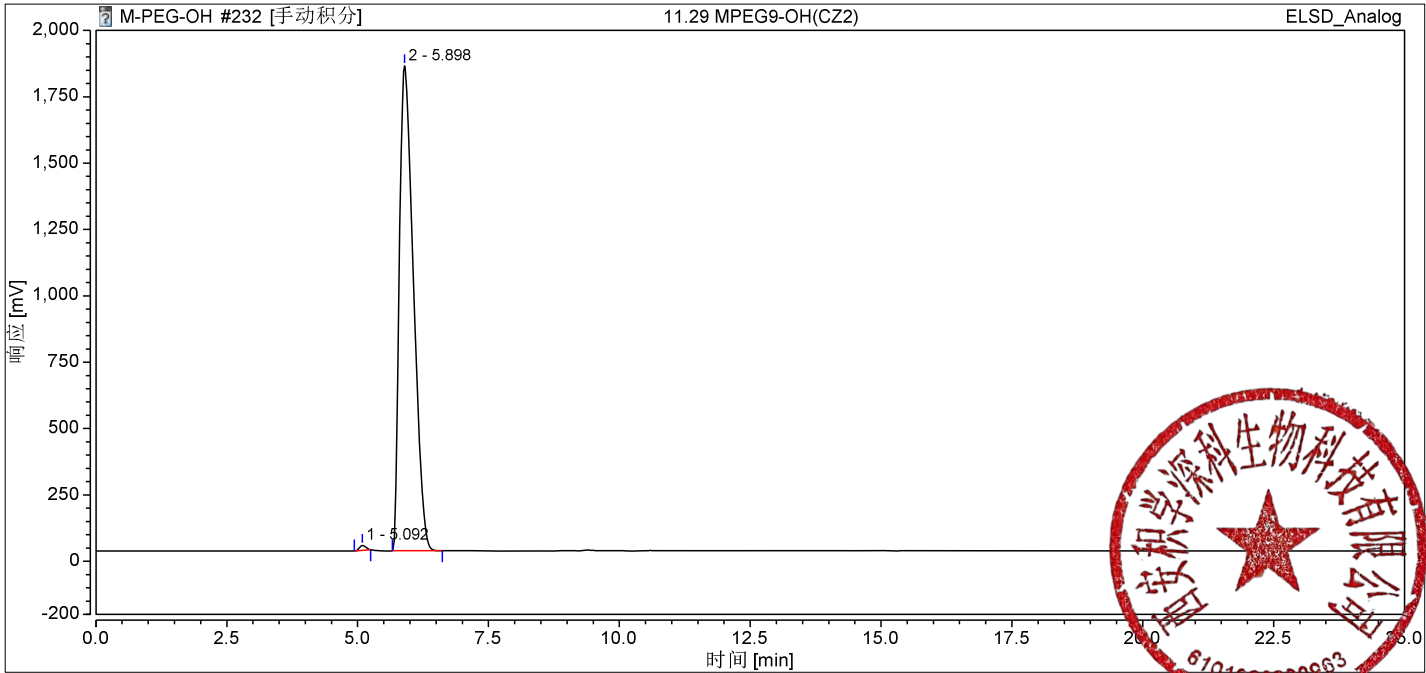

积分结果

序号	峰名称	保留时间 min	峰面积 mV*min	峰高 mV	相对峰面积 %	相对峰高 %	样品量 n.a.
1		5.092	2.597	18.574	0.45	1.01	n.a.
2		5.898	570.776	1826.851	99.55	98.99	n.a.
总和:			573.373	1845.425	100.00	100.00	